



Ålands miljö- och hälsoskyddsmyndighet

Norragatan 17, AX-22100 Mariehamn

Tel: +358 18 528 600, Fax: +358 18 528 601

E-post: kansliet@amhm.ax

Hemsida: www.amhm.ax

MILJÖTILLSTÅND

Ansökningsblankett A

Ansökan kan lämnas in elektroniskt på ovanstående e-postadress. Ifylles av alla sökanden.

Diarienummer - ifylles av myndigheten:

--

Ansökan avser:

- Ny verksamhet
- Utökning eller förändring av befintlig verksamhet
- Förnyande av miljötillstånd
- Revidering av tillståndsvillkor

Tidigare miljötillstånd:

- Miljötillstånd finns, nr

Tillståndet är giltigt t o m . . 20

A. Uppgifter om sökanden

1.1 Kontakt uppgifter / Företagets uppgifter

Namn:	Saltviks kommun/ Dina Friberg		
Adress:	Lillängs 14, Nääs		
Post nr:	22320	Postort:	ÖDKARBY
Telefon:	0457-3456 397	E-post	dina.friberg@saltvik.ax

1.2 Kontaktperson om annan än sökanden

Namn:	Dina Friberg		
Adress:	Lillängs 14 Nääs		
Post nr:	22320	Postort:	ÖDKARBY
Telefon:	0457-3456 397	E-post	dina.friberg@saltvik.ax

1.3 Om sökanden inte är en privatperson lämnas

FO-nummer:	0205119-4
------------	-----------

2 Uppgifter om sökandens organisation och sakkunskap avseende miljöansvar

Sakkunskap finns inom organisationen, både miljöinspektör och kommuningenjör.

--

A

Miljö tillstånd

Ansökningsblankett
Ifylles av alla sökanden

3. Uppgifter om sökandens ekonomi (se kapitel F. Förteckning över uppgifter som skall bifogas ansökan)

Bilaga nr: Bokslut finns på kommunens hemsida.

B. Uppgifter om den verksamhet/åtgärd som ansökan avser

4.1 Ange verksamhetens art och omfattning

Muddring för småbåtshamn samt vid ett mindre hopptorn. Området har muddrats tidigare för ca. 30 år sedan men behöver nu muddras igen.

Metodbeskrivning bifogas , bilaga nr:

Situationsplan bifogas , se bilaga nr:

4.2 Om ansökan avser utökning/förändring av befintlig verksamhet beskriv vilken ändring som avses

Området för småbåtshamnen börjar bli grunt och behöver muddras. Ett område om ca 1100 m² berörs. Samtidigt önskas muddras vid hopptornet, ett område om ca 200 m².

Metodbeskrivning bifogas , bilaga nr:

Situationsplan bifogas , se bilaga nr:

5. Uppgift om verksamhetens inledande och eventuella avslutande

Tidpunkt för verksamhetens inledande 1 . 9 . 2022 Fortgående verksamhet

Tidpunkt för verksamhetens avslutande 31 . 10 . 2022

6. Detaljer om verksamhetstider, varaktighet och eventuell säsongsbundenhet

Entreprenaden bjuds ut inom juni och planeras utföras inom september förutsatt att miljö tillstånd beviljas.

7. Ange om verksamheten eller åtgärden sker i yrkesmässig verksamhet

Ansökan avser	yrkesmässig verksamhet	<input checked="" type="checkbox"/>
	icke yrkesmässig verksamhet	<input type="checkbox"/>

8. Beskriv den teknik eller metod som används för utförande av verksamheten

Muddring från pråm. Uppskattat område som muddras är angivet på bifogad karta. Muddermassorna körs bort för deponering till fastighet 736-410-3-158. Avtal och karta enligt bilaga 5.

Metodbeskrivning bifogas: ja bilaga nr: 5 Situationsplan bifogas ja bilaga nr: 1

C. Uppgifter om platsen för verksamheten/åtgärden:

9. Fastighetsbeteckning

Enligt lantmäteriets fastighetsregister: 736 - 414 - 876 -1

10. Karta över platsen för verksamhet (se kapitel F. Förteckning över uppgifter som skall bifogas ansökan)

Karta bifogas: Ja bilaga nr: 2. Översiktskarta

11. Situationsplan över platsen för verksamhet med markerade utsläppspunkter

(se kapitel F. Förteckning över uppgifter som skall bifogas ansökan)

Karta bifogas: Ja bilaga nr:

12-13. Beskriv naturförhållanden och eventuella kulturvärden på platsen och i dess omgivning

En grund vik med vass och slam. Några bostäder och fritidsstugor längs med viken.

Känner inte till om det finns eventuella kulturvärden på platsen

14. Ange avstånd till närmaste fast- eller fritidsboende

Boende: Fastboende Avstånd: 90 m

15. Uppgifter om övrig verksamhet i närområdet, typ och avstånd anges

Typ:	Avstånd:	m
Typ:	Avstånd:	m
Typ:	Avstånd:	m

A

Miljötilstånd

Ansökningsblankett
Ifylles av alla sökanden

16. Uppgifter om sökandens möjligheter till alternativ placering av verksamheten

Mer uppgifter bifogas:	<input type="checkbox"/>	Ja	bilaga nr:

D. Uppgifter om verksamhetens huvudsakliga miljöpåverkan

17. Påverkan på vatten

(använd tilläggsblankett 17 B vid ansökan om förfogande över annans egendom, 17 C vid ansökan om vattenuttag samt 17 D vid ansökan om muddring) OBS! Hittar inte blankett 17 D.

Ange om verksamheten har inverkan på

<input type="checkbox"/>	Fiskebeståndet och möjligheten att bedriva fiske
<input type="checkbox"/>	Samfärdsel
<input type="checkbox"/>	Rekreationsmöjligheter, naturskönhet, kulturvärden och trivsel i omgivningen
<input type="checkbox"/>	Möjlighet att bedriva annan verksamhet i området
<input type="checkbox"/>	Annan påverkan? Vilken?

17.1 Vattenföretag

Avser verksamheten bortledande, byggande, fyllning, pålning, grävning, muddring, sprängning, rensning eller liknande åtgärd i vatten?

<input type="checkbox"/>	Nej	(gå vidare till punkt 17.2 nedan)
<input checked="" type="checkbox"/>	Ja	verksamheten avser: Muddring

Sker verksamheten på samfälld strand?	<input checked="" type="checkbox"/>	Ja	<input type="checkbox"/>	Nej
Sker verksamheten på samfällt vatten?	<input checked="" type="checkbox"/>	Ja	<input type="checkbox"/>	Nej

Innehar sökanden rådighet över det erforderliga området?

<input checked="" type="checkbox"/>	Ja	Dokument som verifierar rådigheten bifogas i bilaga nr:	3 och 4
<input type="checkbox"/>	Nej	Ansökan om förfogande över området söks hos kommunen (enl. 123 § byggnadslagen)	
<input type="checkbox"/>	Nej	Anhåller om förfogande över annans område	<input type="checkbox"/> (fyll i blankett 17B)

Ange om verksamheten ingår i någon dikes-, avlopps- eller bevattningsammanslutning

<input checked="" type="checkbox"/>	Nej		
<input type="checkbox"/>	Ja	Vilken sammanslutning:	

17.2 Utsläpp till vatten

(vid utsläpp av avloppsvatten se kapitel 21.Avlopp)

Uppgifter om art och omfattning av de utsläpp av ämnen verksamheten kan förorsaka i vatten

--	--	--	--

Mer uppgifter bifogas: Ja bilaga nr:

Ange användningsområde för ovan nämnda ämnen

--	--	--	--

Mer uppgifter bifogas: Ja bilaga nr:

Vilka försiktighetsåtgärder vidtas för att minska risken för utsläpp i vatten av de ämnen som används i verksamheten? Finns förutsättningar att använda alternativa ämnen/kemikalier?

--	--	--	--

Mer uppgifter bifogas: Ja bilaga nr:**18. Utsläpp i mark**

(vid utsläpp av avloppsvatten se kapitel 21.Avlopp)

18.1 Ange art och omfattning av de utsläpp av ämnen som verksamheten kan förorsaka i mark

--	--	--	--

Mer uppgifter bifogas: Ja bilaga nr:Kemikalieinformation bifogas: Ja bilaga nr:

A

Miljötilstånd

Ansökningsblankett
Ifylles av alla sökanden

18.2 Uppgifter om användningsområde för de olika ämnena

--	--	--	--

Mer uppgifter bifogas: Ja bilaga nr:

18.3 Vilka försiktighetsåtgärder vidtas för att minska risken för utsläpp i mark av de ämnen som används i verksamheten? Finns förutsättningar att använda alternativa ämnen/kemikalier?

--	--	--	--

Mer uppgifter bifogas: Ja bilaga nr:

19. Utsläpp i luft

19.1 Ange slag av ämnen och mängder som förbrukas och ger utsläpp till luft (halogener, flyktiga organiska kolväten s.k. VOC m.fl.)

Ämne:	Mängd:	(ton alt. kg/h alt. g/m ³)
Ämne:	Mängd:	(ton alt. kg/h alt. g/m ³)
Ämne:	Mängd:	(ton alt. kg/h alt. g/m ³)

Kemikalieinformation bifogas: ja bilaga nr:

19.2 Uppgifter om användningsområde för de olika ämnen som avgår till luft

--	--	--	--

Mer uppgifter bifogas: Ja bilaga nr:

A

Miljötilstånd

Ansökningsblankett
Ifylles av alla sökanden

19.3 Vilka försiktighetsåtgärder/anläggning kommer att användas för att minska utsläpp av ämnen till luft? Finns förutsättningar att använda alternativa ämnen/kemikalier

--

Mer uppgifter bifogas: Ja bilaga nr:

20. Buller, lukt, skakningar eller annan liknande miljöpåverkan

20.1 Uppgifter om art och omfattning av buller, lukt och skakningar eller annan miljöpåverkan

--

Metodbeskrivning bifogas: ja bilaga nr: Situationsplan bifogas ja bilaga nr:

20.2 Vilka försiktighetsåtgärder/anläggningar kommer att användas för att minska buller eller annan miljöpåverkan på omgivningen?

--

Mer uppgifter bifogas: Ja bilaga nr:

21. Avlopp

(använd tilläggsblankett 21.B vid ansökan om avloppsanläggning över 50 pe)

21.1 Inkoppling till kommunalt avlopp

<input type="checkbox"/>	Kommunalt avlopp är anslutet till reningsverk:
<input type="checkbox"/>	Kommunal avloppsanslutning är möjlig. Avtal om inkoppling bifogas i bilaga nr:
<input type="checkbox"/>	Detaljer om avloppslösning bifogas (i punkt 21.2 eller i tilläggsblankett 21 B)
	Åtminstone anläggningens utformning, kapacitet, reningsgrad samt belastning skall anges nedan

A

Miljötilstånd

Ansökningsblankett
Ifylles av alla sökanden

21.2 Information om avloppsvattnet och anläggningen. Ange mängder och omhändertagande

--	--	--	--

Metodbeskrivning bifogas: ja bilaga nr: Situationsplan bifogas ja bilaga nr:

22. Avfall

(använd tilläggsblankett 22.B vid ansökan om avfallsanläggning)

22.1 Uppgifter om avfall. Ange typ, mängd, hantering av avfall som uppkommer i verksamheten

--	--	--	--

Metodbeskrivning bifogas: ja bilaga nr: Situationsplan bifogas ja bilaga nr:

23. Råvaror, kemikalier och bränsle

23.1 Uppgifter om de råvaror, bränsle, kemikalier och övriga ämnen som förekommer i verksamheten, avseende art, mängd, hantering, förbrukning och förvaring

--	--	--	--

Metodbeskrivning bifogas: ja bilaga nr: Situationsplan bifogas ja bilaga nr:

24. Vatten och energianvändning

24.1 Uppgifter om vattenförbrukning och energianvändning

Vatten:		liter eller kbm per år
El:		kWh per år
Övrigt:		
Metodbeskrivning bifogas:	<input type="checkbox"/> ja bilaga nr:	Situationsritning bifogas <input type="checkbox"/> ja bilaga

E. Egenkontroll av verksamheten

25. Uppgifter om teknik/metoder (enligt principen om bästa tillgängliga teknik) som används för att minska verksamhetens miljöpåverkan

Metodbeskrivning bifogas: <input type="checkbox"/> ja bilaga nr: _____				Situationsplan bifogas <input type="checkbox"/> ja bilaga nr: _____			
--	--	--	--	---	--	--	--

26. Förslag till skyddsåtgärder/försiktighetsmått och kontrollprogram

Metodbeskrivning bifogas: <input type="checkbox"/> ja bilaga nr: _____				Situationsplan bifogas <input type="checkbox"/> ja bilaga nr: _____			
--	--	--	--	---	--	--	--

27. Provtagnings- eller mätresultat från tidigare utförd övervakning och kontroll

Mer uppgifter bifogas: <input type="checkbox"/> Ja bilaga nr: _____			
---	--	--	--

Underskrift

Ort: Saltvik Nääs	Datum: 19.5.2022
	DINA FRIBERG
Underskrift + namnförtydligande	Ombuds underskrift + namnförtydligande (fullmakt skall bifogas)

F. Förteckning över uppgifter som skall fogas till ansökan

- 28.** Sökande som inte ger sin frivilliga fullmakt (nedan) till att miljö- och hälsoskyddsmyndigheten inhämtar uppgifter om sakägare skall istället lämna förteckning över sakägare i form av utdrag och karta från lantmäteribrån. Sakägare är den vars rätt eller skyldighet berörs. Förteckningens omfattning beror på det enskilda ärendets karaktär. Myndigheten arbetar efter följande riktlinjer:
1. Sakägare är alla rågrannar till den fastighet på vilken verksamheten finns eller kommer att anläggas om risk finns för att anläggningen kan leda till störning.
 2. Sakägare är generellt alla fastighetsägare i en 0,5-1 km radie från landverksamhet dock beroende på verksamhetens omfattning och omgivningsstörning.
 3. Sakägare är alla vattenägare och strandägare inom en 2 km radie från utsläppspunkt i vatten. En kilometer kan användas vid speciellt små utsläpp. I ärenden som inte berör direkta utsläpp kan andra riktlinjer följas.
 4. För kablar, rör, farleder eller liknande i vattendrag gäller generellt att sakägare är alla vars vatten- eller strandområde direkt berörs av verksamheten.

Frivillig fullmakt (ifylles alltid)

Undertecknad ger härmed sin tillåtelse till att miljö- och hälsoskyddsmyndigheten å dennes vägnar beställer förteckning över sakägare i form av utdrag och karta från lantmäteribrån. Kostnaden betalas av sökanden genom att den adderas till avgiften för beslutet. Kryssa i ja eller nej nedan. Vid nej bifogas egen lantmäteriförteckning enligt ovan.

Ja Nej

- 29.** Kopia av tillstånd som beviljats verksamheten/åtgärden och som är relevanta för prövning av miljötillstånd.
- 30.** Till ansökan som avser ny verksamhet skall lämnas uppgifter från kommunen om vilka plan eller byggnadsbestämmelser som gäller för området.
- 31.** Uppgifter om sökandens ekonomi, exempelvis kopia av årsredovisning. Uppgifterna används för bedömning av solvens. (Ange bilagans nummer under punkt 3 i blanketten)
- 32.** Till ansökan som avser arbete eller anläggning i vatten skall fogas uppgifter som styrker sökandens rådighet över berörda vattenområden eller att de som har rådighet över området givit sitt medgivande till vattenföretaget¹.
- 33.** Karta i tillräckligt detaljerad skala av vilken framgår platsen för verksamheten eller åtgärden. (Ange bilagans nummer under punkt 10 i blanketten)
- 34.** Situationsplan över platsen för verksamheten/åtgärden inklusive uppgifter om eventuella utsläppspunkter. (Ange bilagans nummer under punkt 11 i blanketten)

¹ Gäller ej om sökanden har anhållit om tillstånd till att förfoga över annans egendom enligt 6 kap. 8 § vattenlagen.

FASTIGHETS DATATJÄNST

Kvarnboviken, uppskattning av område för muddring

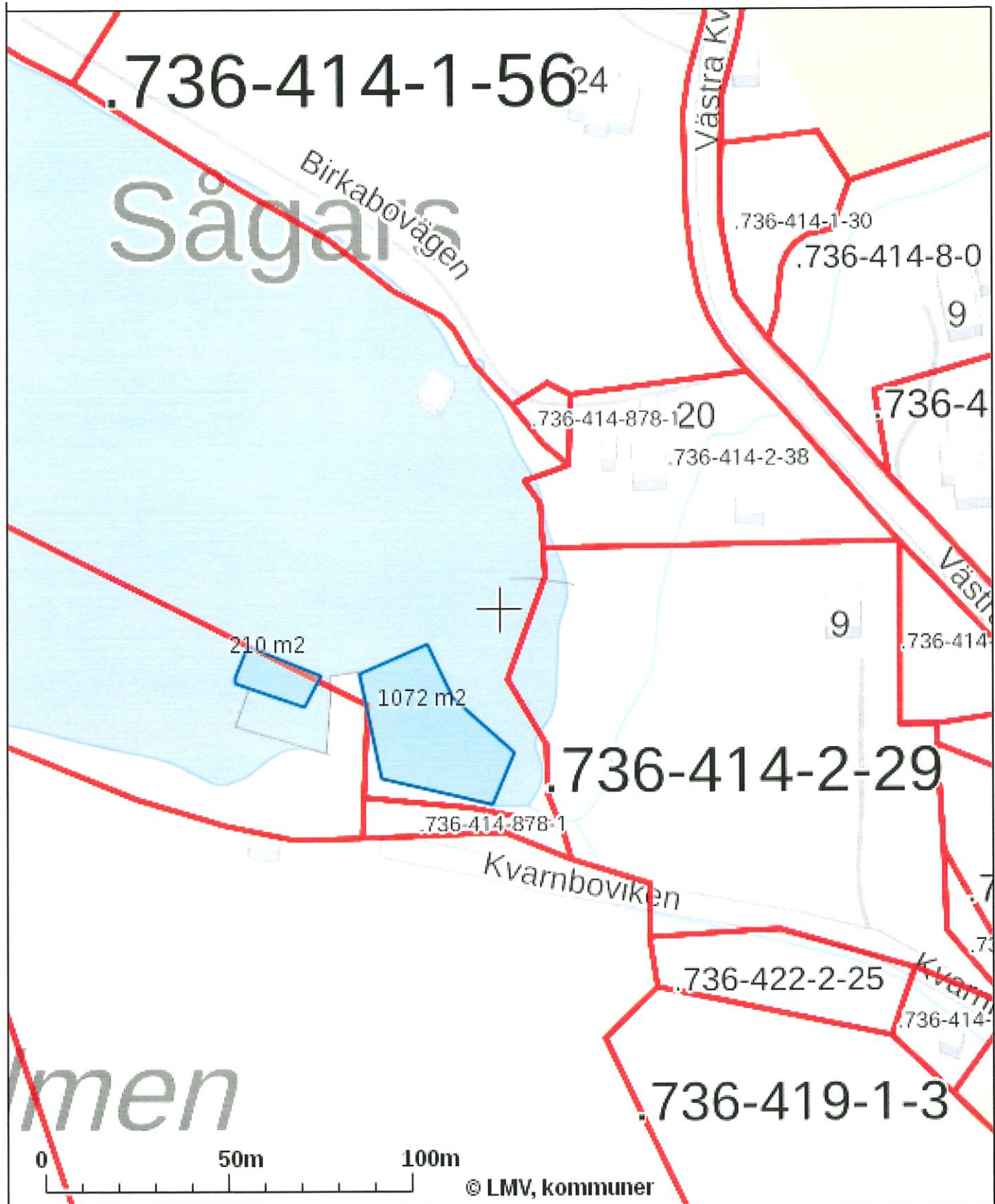

Koordinaterna för utskriftens mittpunkt (ETRS-TM35FIN): N: 6702305.75, E: 115919

Kartan är inte måttnoggrann. Fastighetsgränserna och -beteckningarna uppdateras tills vidare en gång i veckan. Skiften och outbrutna områden som hämtats till kartan via registertjänsterna är tidsenliga.

Utskrift ur Fastighetsdatatjänsten 19.05.2022.

FASTIGHETS DATATJÄNST

Bilaga 2. Översiktskarta

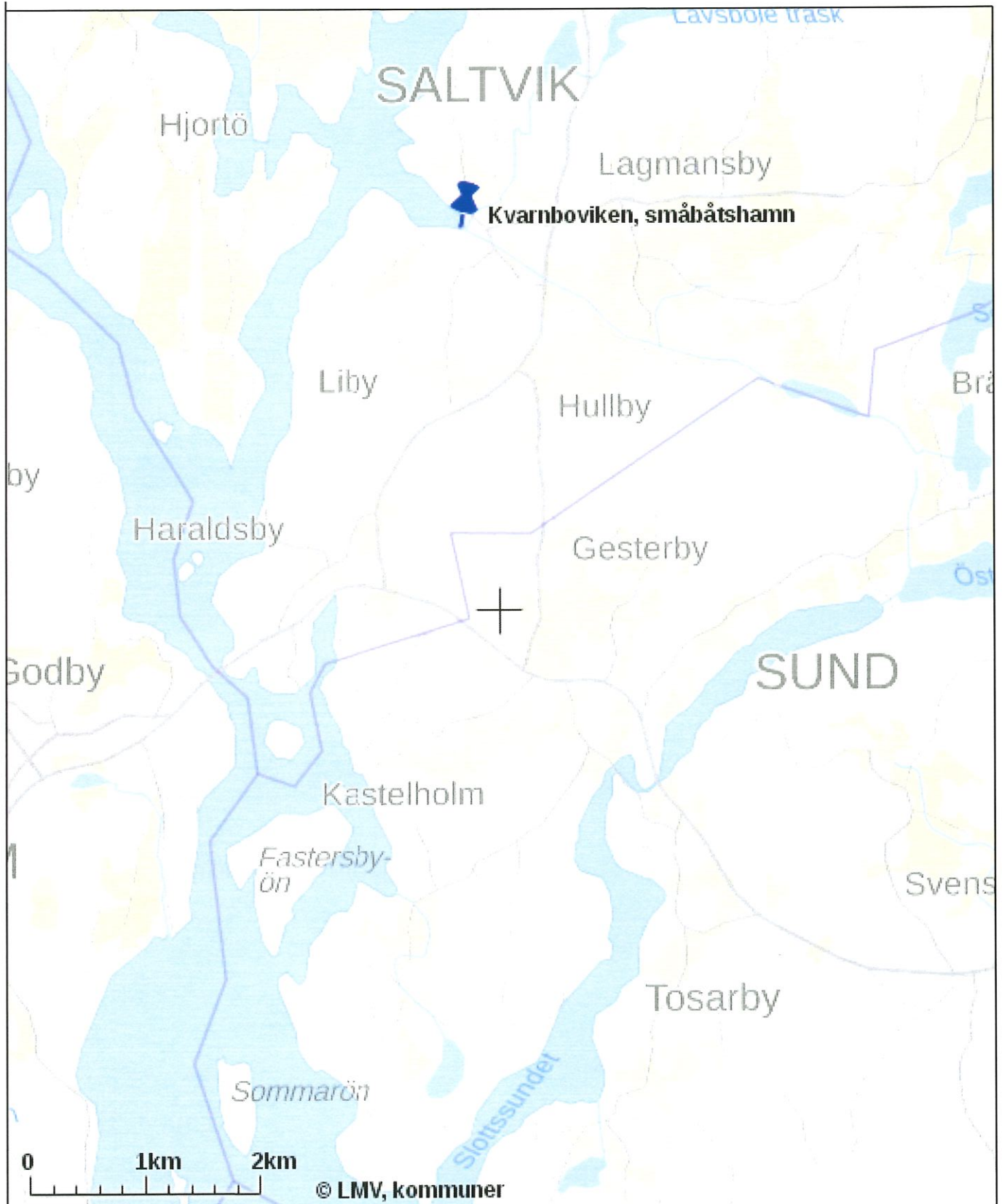

Koordinaterna för utskriftens mittpunkt (ETRS-TM35FIN): N: 6698951.25, E: 116209.25

Kartan är inte måttnoggrann. Fastighetsgränserna och -beteckningarna uppdateras tills vidare en gång i veckan.

Skiften och outbrutna områden som hämtats till kartan via registertjänsterna är tidsenliga.

Utskrift ur Fastighetsdatatjänsten 19.05.2022.

BILAGA 3

31 5 02
671/Avtals
wayp

11 a

ARRENDEKONTRAKT

Undertecknade delägare i Kvarbo samfälliga vattenområden har till Saltviks kommun arrenderat ett ca 2000 m² stort samfällt vattenområde vid och strax utanför landområdet Båtplatserna (736-414 878-1) i Kvarboviken. Vattenområdet som till en del omfattar också tilläning används för att driva småbåtshamn.

1. Arrendetiden börjar den 1 juni 2002 och utgår 31.5.2022.
2. Ingen arrendeavgift betalas.
3. Arrendetagaren har rätt att utan särskilt tillstånd reparera och förbättra de befintliga hamnanläggningarna.
4. Arrendetagaren har inte rätt att överlåta detta arrendeavtal på tredje person.
5. Detta kontrakt är upprättat i tre likalydande exemplar, ett för vardera arrendegivarna och ett för arrendetagaren.

Till detta avtal bifogas situationsplan 1:1000.

Saltvik den 15/5 2002

Margareta Johansson
Margareta Johansson
Arrendegivare
Sågars

Frej Bomansson
Frej Bomansson
Arrendegivare
Johannisberg och Mellängård

Haakon Mäkilä
Haakon Mäkilä
Arrendetagare
Tekn nämndens ordf
Saltviks kommun

Johan Willstedt
Johan Willstedt
Arrendetagare
Kommuntekniker
Saltviks kommun

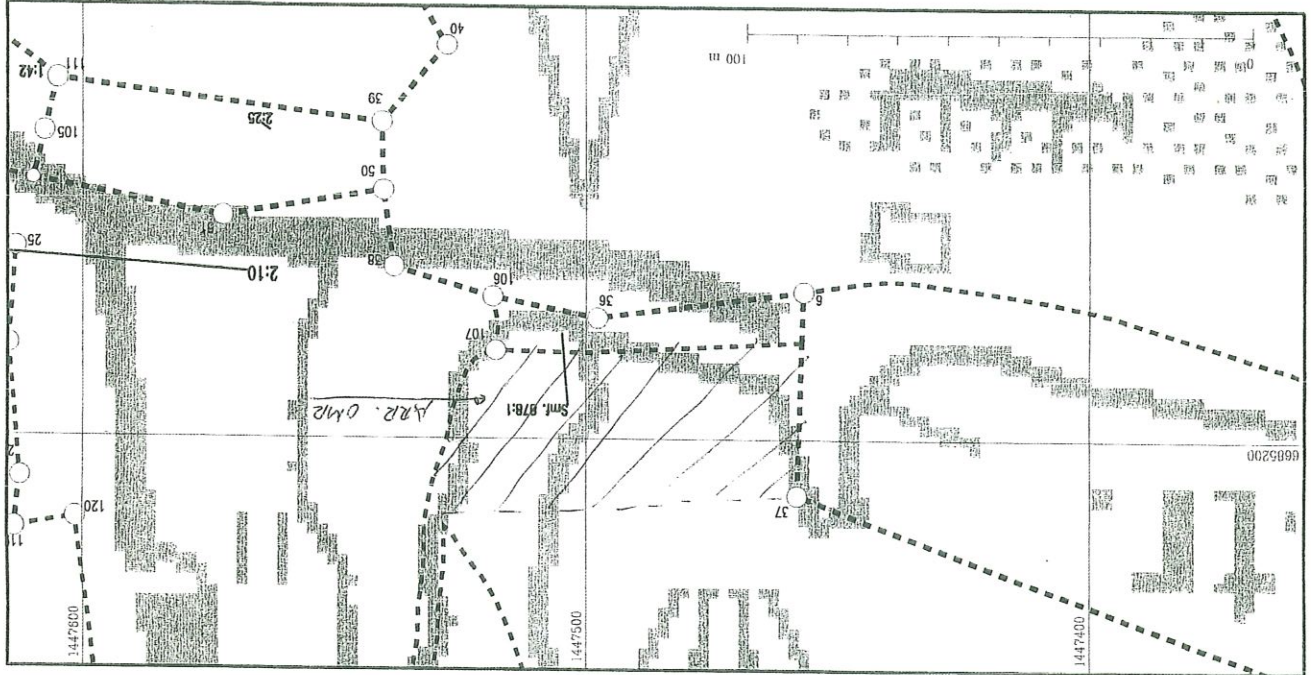

Liigepuupiterna på kortan kan vara tillförlitliga. Fastighetens exakta områdesvisa omfattning framgår ur förtättningshandlingarna och i lörningen.
Copyright Lantmäteriverket, 2002
Skala 1:1000



**LEGOAVTAL FÖR SAMFÄLLT LANDOMRÅDE - KVARNBO**

KMST 93 §/9.5.2022

Arrendeavtalet gällande ett 700 kvm stort jordområde invid Kvarnbo viks södra strand förnyades den 1.6.2002 och avtalet löper ut 31.5.2022. Objektet är enligt arrendekontrakt 29.5.2002 det samfällda landområdet Båtplatserna (736-414-878-1) i Kvarnbo. Ändamålet för arrendet är småbåtshamn.

Kommunens ekonom har varit i kontakt med undertecknarna av nu gällande arrendeavtal, Margareta Johansson och Frej Bomansson, vilka är villiga att teckna ett nytt arrendeavtal för en kommande tioårsperiod, 1.6.2022 – 31.5.2032. Ekonomen har även varit i kontakt med Saltviks församling, som även har del i det samfällda jordområdet. Arrendegivarna ges som vederlag rätt att nyttja en båtplats.

Nu gällande avtal samt utkast till nytt avtal bifogas som bilaga till kallelsen.

Kommundirektörens förslag:

Kommunstyrelsen befullmäktigar kommundirektören att underteckna och slutligen utforma avtal för perioden i enlighet med ovanstående beredning och avtalsutkast.

Kommunstyrelsens beslut:

Kommunstyrelsen beslöt enligt förslag.

Utkast – legoavtal landområde 2022-2032 bifogas protokollet.



SALTVIKS KOMMUN

MARKÄGARTILLSTÅND

för
SALTVIKS KOMMUN
gällande
DEPONERING AV MUDDERMASSOR

I egenskap av fastighetsägare till fastighet **736-410-3-158 Hjalmarsskulle** ger jag mitt tillstånd till Saltviks kommun för att deponera muddermassor, från Kvarnbovikens småbåtshamn, på fastigheten.

Näås 26.04.2022

Fastighetsägare René Hampf

Bilaga. Översiktkarta

